

PARTENAIRES du Secteur Vosges du Nord

IEN Circonscription
Mme Stéphanie DIDOT



IEN ASH (Adaptation scolaire et de la
Scolarisation des élèves en situation
de Handicap)
Mme Frédérique RAUSCHER



Chargée de Mission
Mme Mylène GRUBER



Enseignant référent Handicap
Saverne
Mme Anne-Christine HUGEL



Enseignant référent Handicap
Saverne/Wasselonne
Mme Sandrine JANES



Psychologue scolaire Sarre-Union
Mme Myriam FISCHER



Psychologue scolaire Sarre-Union
Mme Coleen MARTIN/Charlotte
HAMADOUCHE



Maitre spécialisé E Ingwiller
Mme Sandrine LEMMER



Maitre spécialisé E
Wingen/moder
Mme Anne KUGLER



Maitre spécialisé G Ingwiller
Mme Michèle WILHELM



Médecin scolaire Sarre-
union/Wingen-Moder
Dr Christian DIETEMANN



Médecin scolaire
Diemeringen/Drulingen
Dr Marie-Josée OTTMANN



Médecin scolaire Ingwiller
Dr Stéphanie FORNECKER

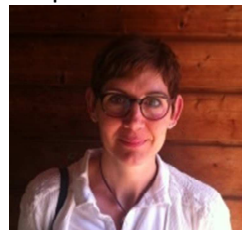

Médecin PMI
Dr Cécile SIMON (PS/MS)



Mme Pauline MULLER
PMI



Infirmière scolaire
Mme Cindy RIGAUX



Infirmière scolaire
Mme Estelle MALECKA



Infirmière scolaire
Mme Martine BOUR

Enseignant référent Handicap
Vosges du Nord
Mme Mélanie MAGNANI



<p>Coordonnateur ULIS collège Sarre-Union M. Eric ZINGRAFF</p> 	<p>Coordonnatrice ULIS collège Drulingen Mme Hélène MATZ</p> 	<p>Coordonnatrice ULIS école Sarre-Union Mme Marie OBERLE</p> 	<p>Coordonnatrice ULIS école Drulingen Mme Stéphanie ANDRES</p> 	<p>Coordonnatrice ULIS école Ingwiller Mme Anne WEICK</p> 
<p>Chef de service IME/SESSAD IME/plateforme Diemeringen Mme Johanna THIEBOLD</p> 	<p>Educatrice SESSAD IME Diemeringen Mme Céline COLLIN</p> 	<p>Educatrice SESSAD IME Diemeringen Mme Valérie CHRISTOPHE</p> 	<p>Psychologue IME/SESSAD IME Diemeringen Mme Laetitia BRAVO</p> 	<p>Mme Elisabeth FREYSS Chargée d'insertion IME Diemeringen</p> 
<p>Chef de service SESSAD IME /IME /plateforme Ingwiller Mme Catherine HAUTH</p> 	<p>Educatrice Plateforme Autisme Mme Christine LEYENDECKER</p> 	<p>Psychologue Plateforme Autisme M. Philippe MIRALLES</p> 		<p>Mme Nathalie GREINER, accompagnement éducatif et social IME Diemeringen</p> 
<p>Pédopsychiatre CMP Dr Vivien TRIFFAUX</p> 	<p>Pédopsychiatre CMP Dr Antoine HEITZ</p> 	<p>Référente à L'Hopital de Jour Mme Nathalie DUSCH</p> 	<p>Infirmière CMP Mme Galit ABENAIM</p> 	<p>Psychologue CMP M. Jonathan NICOLAS</p> 

<p>Neuropédiatre CAMSP Dr Claire DE SEZE</p> 	<p>Mme Jeanne DUVERGER Orthophoniste du CAMSP</p> 	<p>Mme Anne DESFEUILLET Ergothérapeute CAMSP</p> 	<p>Mme Patricia BONNEWITZ Educatrice jeunes Enfants CAMSP</p> 	<p>Mme Valérie BELLARD Assistante sociale CAMSP</p> 
<p>Dr BURSZTEJN Pédopsychiatre CMPP</p> 	<p>Chef de service SESSAD ITEP Lettenbach Mme Pierrette DANIEL</p> 	<p>Educateur SESSAD ITEP Lettenbach M. Joel WALZ</p> 	<p>Monsieur Julien MARTIN Educateur EMR</p> 	<p>Directeur adjoint DITEP les Tilleuls Monsieur Patrick CHRISTMANN</p> 
<p>Directrice pôle enfance GCMS 3S Mme Marie-Pierre GRANDIDIER</p> 	<p>Directeur adjoint SESSAD 3S/Arpège/GCMS 3S M. David MULLER</p> 	<p>Orthophoniste Mme Marie BAUER</p> 	<p>Mme Mélanie MUNSCH ergothérapeute</p> 	<p>orthoptiste Mme Julie DUBACH</p> 